

47 - Woirel centre

Ce photomontage est mis en réponse à demande du point de vue n°1 du point n°7 de la demande de compléments de l'UD de la Somme du 16 avril 2019.

La centralité du village traversé par la RD936 est marquée par l'église présente dans une pâture appartenant à la vallée verte. La vue est majoritairement fermée par le couvert arboré et le bâti. Le contexte éolien autre que le projet n'est pas visible.

Le projet éolien du Moulin de la Tour est peu visible, uniquement en dépassement des éoliennes E4, E2 et E1 au niveau de l'extrémité des pales. Même en période d'absence de feuilles sur les arbres, le projet est de faible visibilité.

L'impact est faible.

X (Lambert 93) : 615556
Y (Lambert 93) : 6985176
Cap (°) : 264
Angle horizontal (°) : 127
Éolienne la plus proche : E1
Distance de l'éolienne la plus proche (m) : 2254
Date : 14/06/2019

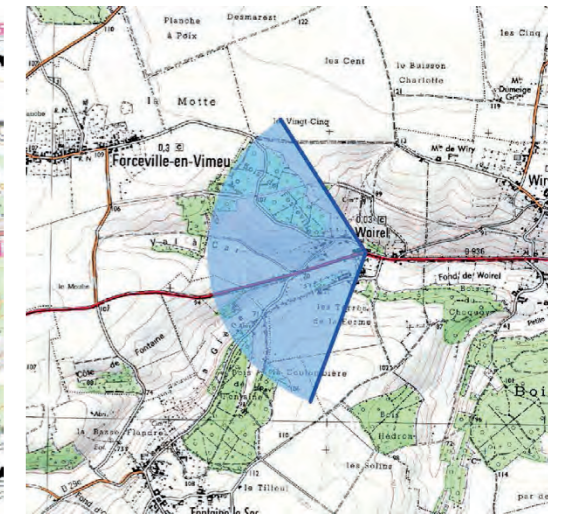
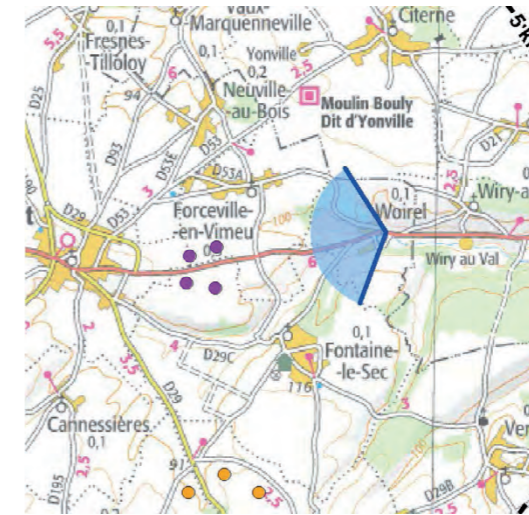

ETAT INITIAL



PROJET

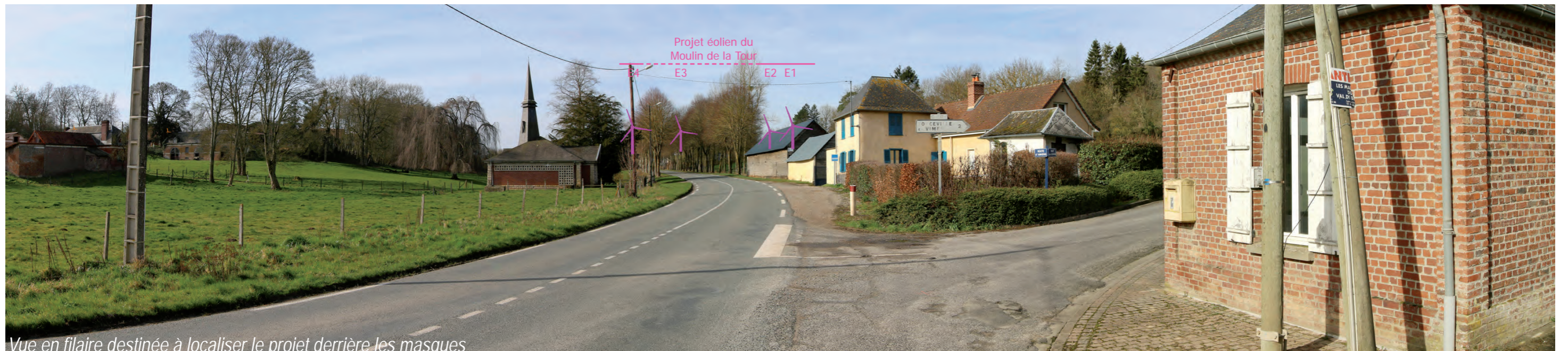

Vue en filaire destinée à localiser le projet derrière les masques



Vue en filaire destinée à localiser le projet derrière les masques







48 - Depuis la RD901, au sud de Liercourt

Ce photomontage est mis en réponse à demande du point de vue n°2 du point n°7 de la demande de compléments de l'UD de la Somme du 16 avril 2019. La vue se trouve sur le coteau sud-ouest de la vallée de la Somme. La D901 pénètre dans l'unité paysagère du plateau agricole du Vimeu. Ce panorama montre un paysage exempt d'éoliennes.

Le projet éolien du Moulin de la Tour n'est pas visible compte tenu des masques arborés épais.

L'impact est nul.

X (Lambert 93) : 620405
Y (Lambert 93) : 6993167
Cap (°) : 225
Angle horizontal (°) : 116
Éolienne la plus proche : E1
Distance de l'éolienne la plus proche (m) : 10833
Date : 21/06/2019

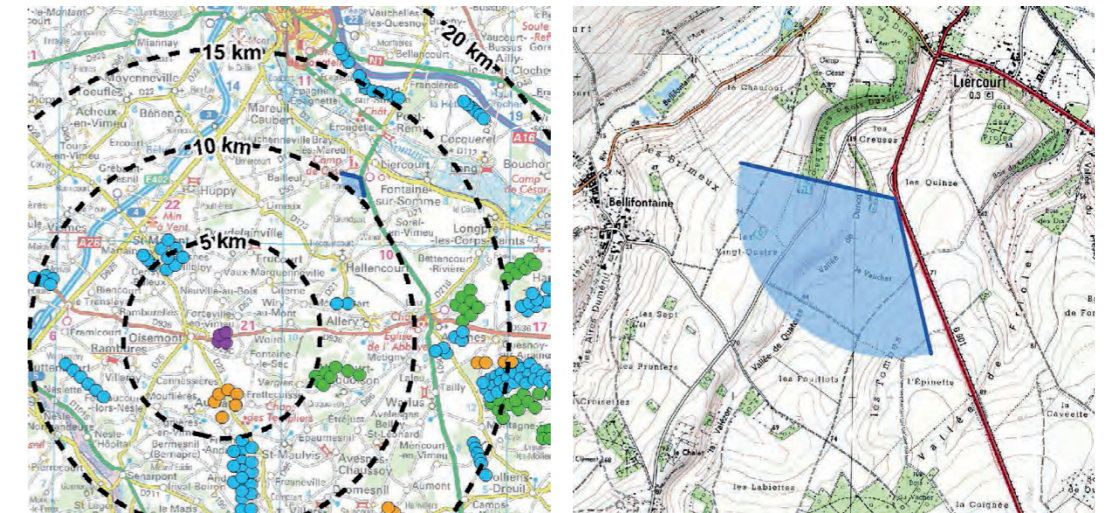

ETAT INITIAL



PROJET



Vue en filaire destinée à localiser le projet derrière les masques



Vue en filaire destinée à localiser le projet derrière les masques



49A - RD936 à la sortie de la vallée d'Airaines, en sortie ouest de Woirel (360°)

Ce photomontage est mis en réponse à demande du point de vue n°3 du point n°7 ainsi que celle en page 5 concernant un ou plusieurs photomontage en sortie de Woirel de la demande de compléments de l'UD de la Somme du 16 avril 2019. La RD936 suit le couloir de la vallée verte du Vimeu qui est affluente de la vallée du ruisseau d'Airaines. L'infrastructure est majoritairement boisée à l'exception de quelques percées visuelles latérales sur les espaces agricoles au relief ondulé. La fermeture visuelle par le végétal et le relief ne met pas en vue de parcs éoliens.

Le projet éolien du Moulin de la Tour est entièrement masqué.

L'impact est nul.

X (Lambert 93) : 615073
Y (Lambert 93) : 6985046
Cap (°) : 266
Angle horizontal (°) : 130
Éolienne la plus proche : E1
Distance de l'éolienne la plus proche (m) : 1763
Date : 14/06/2019

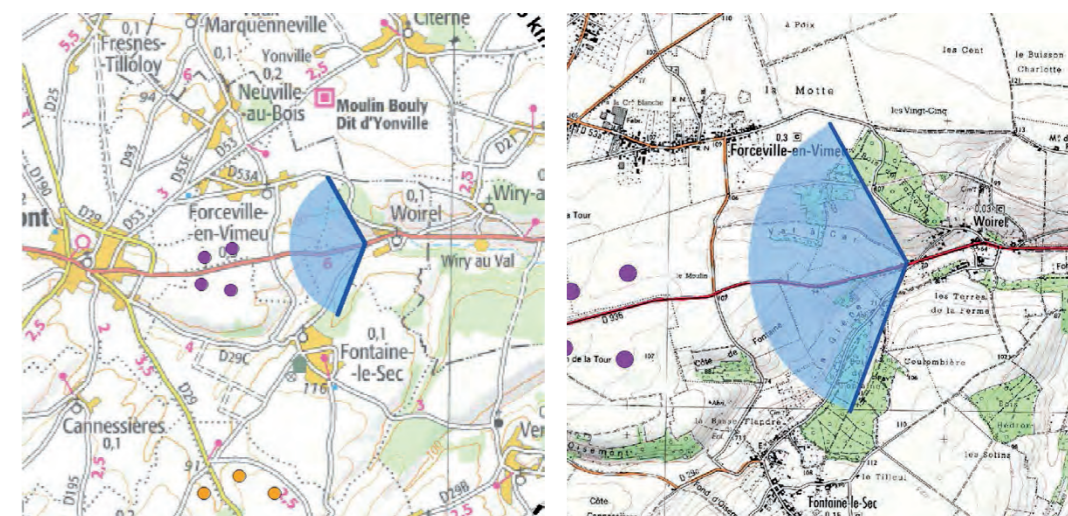

ETAT INITIAL



PROJET

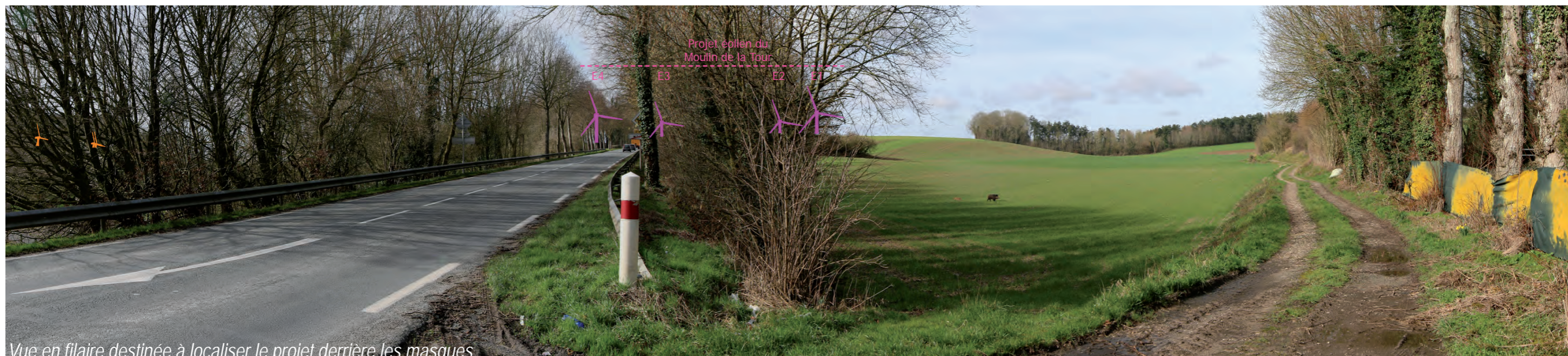

Vue en filaire destinée à localiser le projet derrière les masques



Vue en filaire destinée à localiser le projet derrière les masques



49B - RD936 à la sortie de la vallée d'Airaines, en sortie ouest de Woirel (360°)

Aucun parc éolien du contexte éolien n'est visible.

X (Lambert 93) : 615073
Y (Lambert 93) : 6985046
Cap (°) : 266
Angle horizontal (°) : 130
Éolienne la plus proche : E1
Distance de l'éolienne
la plus proche (m) : 1763
Date : 14/06/2019

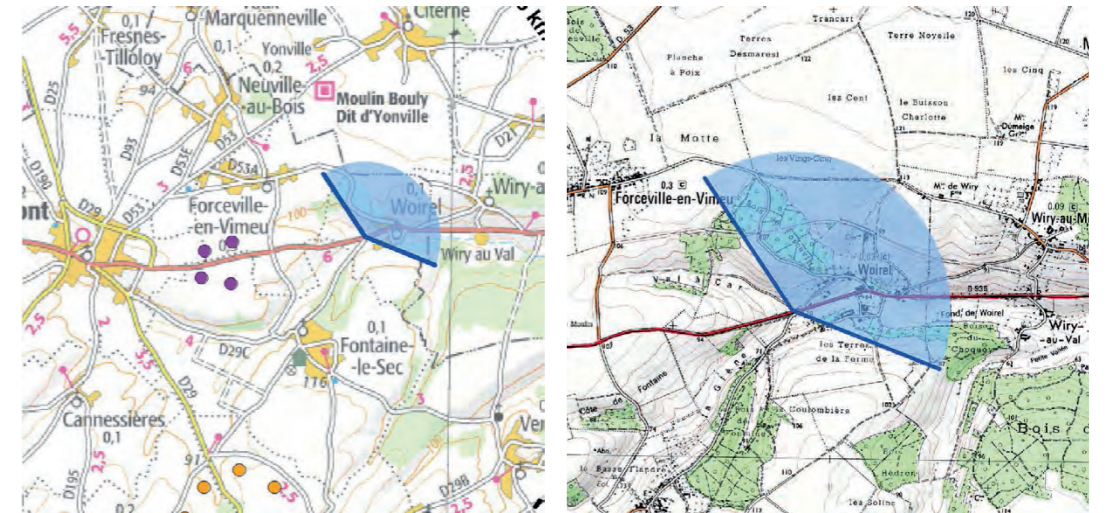

ETAT INITIAL



PROJET



49C - RD936 à la sortie de la vallée d'Airaines, en sortie ouest de Woirel (360°)

Aucun parc éolien du contexte éolien n'est visible.

X (Lambert 93) : 615073
Y (Lambert 93) : 6985046
Cap (°) : 161
Angle horizontal (°) : 145
Éolienne la plus proche : E1
Distance de l'éolienne
la plus proche (m) : 1763
Date : 14/06/2019

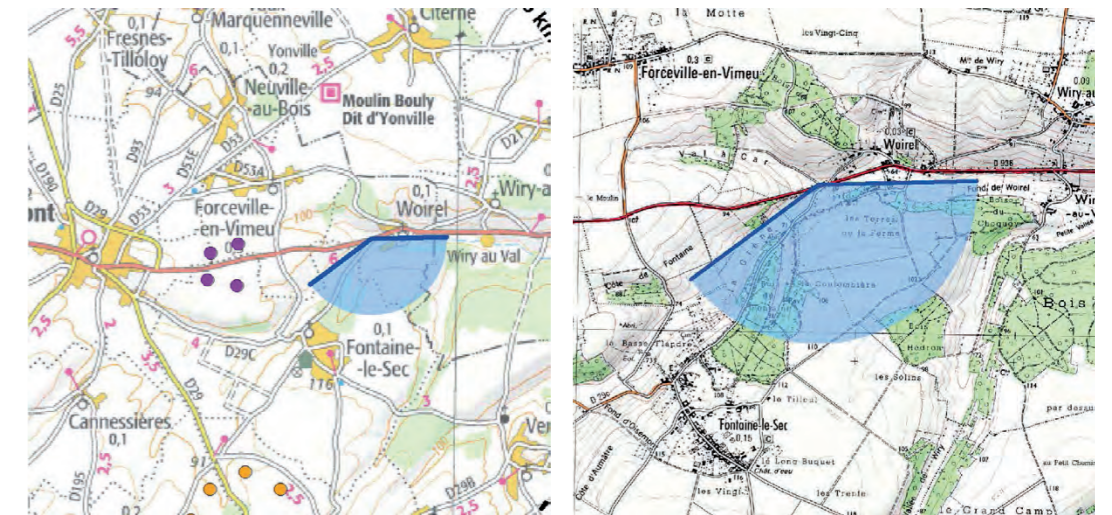

ETAT INITIAL



PROJET



50 - RD936 à la sortie de la vallée d'Airaines, entre Woirel et Wiry-au-Val

Ce photomontage est mis en réponse à demande du point de vue n°4 du point n°7 de la demande de compléments de l'UD de la Somme du 16 avril 2019. Sur le territoire communal de Wiry-au-Mont, la RD936 met en vue les quelques pavillons avec accès direct sur l'infrastructure. L'église du village (non protégée M.H.) apparaît dans l'axe de la route départementale. Les talus prononcés rendent compte du bassin versant de la vallée verte. L'ambiance paysagère est boisée et rurale si l'on fait abstraction de la route départementale.

Le contexte éolien n'est pas visible.

Le projet éolien du Moulin de la Tour se perçoit au niveau des éoliennes E1, E2, E3. L'éolienne E4 est entièrement masquée par les arbres. Les éoliennes E2 et E3 apparaissent filtrées par les arbres, en période de feuilles tombées. La résultante est surtout une visibilité de l'éolienne E1. L'étude des variantes a permis de limiter l'impact du cône de vue central de la RD936 par l'abandon de la variante B.

L'impact est faible.

ETAT INITIAL



PROJET



Vue en filaire destinée à localiser le projet derrière les masques

X (Lambert 93) : 616575
Y (Lambert 93) : 6985150
Cap (°) : 267
Angle horizontal (°) : 122
Éolienne la plus proche : E1
Distance de l'éolienne la plus proche (m) : 3268
Date : 14/06/2019

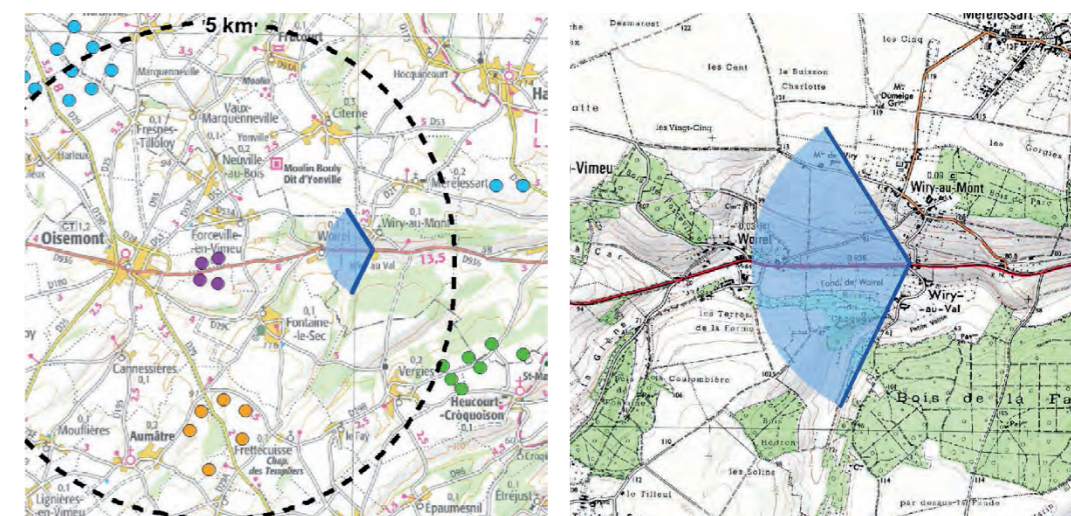



Vue en filaire destinée à localiser le projet derrière les masques







51 - Depuis le circuit de randonnée du bois de la Faude, au sortir du bois de Bienflos

Ce photomontage est mis en réponse à demande du point de vue n°5 du point n°7 de la demande de compléments de l'UD de la Somme du 16 avril 2019. Le circuit du bois de la Faude est long de 13,5 km. Il commence à Fontaine-le-Sec. Le point de vue est pris au sortir du bois de Bienflos. On perçoit le bosquet consitutif de fontaine-le-Sec mais pas les éléments du bâti ou le clocher identitaire du village. Le contexte éolien construit, accordé ou en instruction n'est pas visible.

Le projet éolien du Moulin de la Tour est perçu en bouquet. L'éolienne E1 apparaît légèrement plus distante en interdistance que les éoliennes E2, E3 et E4. Pour les éoliennes E2, E3 et E4, l'espacement est régulier. Le projet éolien s'inscrit dans un paysage de plateau où l'ampleur horizontale donne peu la notion d'échelle.

L'impact est faible.

X (Lambert 93) : 615341
 Y (Lambert 93) : 6982909
 Cap (°) : 331
 Angle horizontal (°) : 145
 Éolienne la plus proche : E4
 Distance de l'éolienne la plus proche (m) : 2554
 Date : 14/06/2019

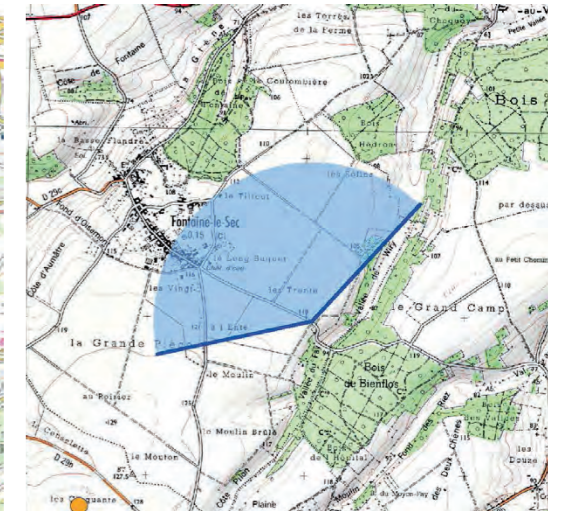
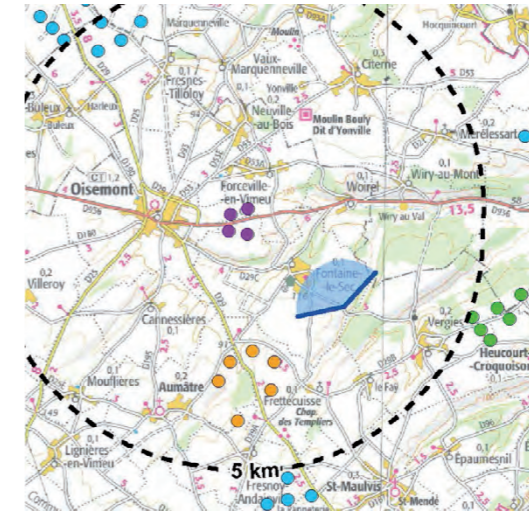

ETAT INITIAL



PROJET





Vue en filaire destinée à localiser le projet derrière les masques







52 - Depuis le site classé (loi 1930) de l'ancien château des Ducs de Luynes à Airaines

Ce photomontage est mis en réponse à demande du point de vue n°6 du point n°7 de la demande de compléments de l'UD de la Somme du 16 avril 2019. Le site classé présente une superficie de 0,95 hectares sur une colline à l'ouest de la ville. Les ruines (tours et restes des remparts) figurent dans un cadre boisé proche. Ce site figure a une distance de 10 kilomètres de la zone d'implantation du projet éolien. Le contexte éolien ne se perçoit pas dans la direction du panorama. Le projet éolien du Moulin de la Tour est masqué par le front bâti, la végétation et le relief.

L'impact est nul.

X (Lambert 93) : 623887
Y (Lambert 93) : 6985703
Cap (°) : 233
Angle horizontal (°) : 130
Éolienne la plus proche : E1
Distance de l'éolienne la plus proche (m) : 10601
Date : 14/06/2019



ETAT INITIAL



PROJET



Vue en filaire destinée à localiser le projet derrière les masques



Vue en filaire destinée à localiser le projet derrière les masques



53 - Ramburelles en direction de Oisemont

Ce photomontage est mis en réponse à demande du point de vue n°7 du point n°7 de la demande de compléments de l'UD de la Somme du 16 avril 2019. La vue est prise en direction d'Oisemont depuis la vallée Buleux, sur le territoire communal de Ramburelles, à l'est et en dehors du noyau villageois de Ramburelles. La RD936 ne met pas en vue Oisemont en raison du relief du coteau situé en interface. Aucun parc construit, accordé ou en instruction n'est visible dans le champ de cette vue. Le projet éolien du Moulin de la Tour est entièrement masqué par le relief.

L'impact est nul.

X (Lambert 93) : 608147
Y (Lambert 93) : 6985428
Cap (°) : 98
Angle horizontal (°) : 130
Éolienne la plus proche : E2
Distance de l'éolienne la plus proche (m) : 4838
Date : 21/06/2019

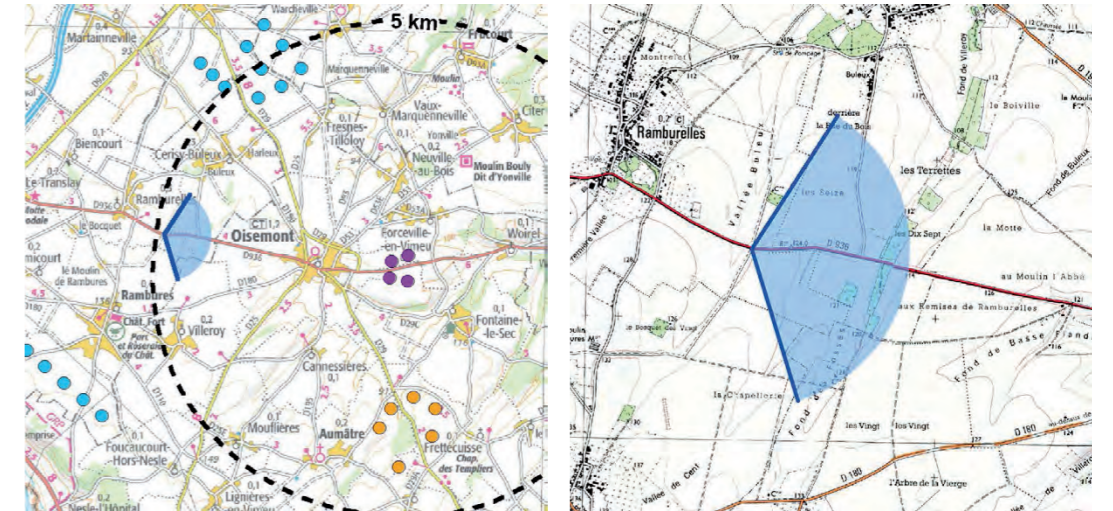

ETAT INITIAL



PROJET



Vue en filaire destinée à localiser le projet derrière les masques



Vue en filaire destinée à localiser le projet derrière les masques



54 - Pont de la RD936 au-dessus de l'A28 à l'ouest de Le Translay

Ce photomontage est mis en réponse à demande du point de vue n°8 du point n°7 de la demande de compléments de l'UD de la Somme du 16 avril 2019.

On aperçoit la silhouette villageoise de Le Translay. Le pont offre un belvédère du plateau agricole du Vimeu. Le paysage du plateau apparaît majoritairement fermé par des éléments bocagers. Le site inscrit de la motte féodale (loi 1930) apparaît majoritairement masqué derrière les arbres. Hormis le parc en instruction des Blancs Monts que l'on perçoit très faiblement, le contexte éolien est presque absent du champ de vision. Eloigné d'environ 9 km, le projet éolien du Moulin de la Tour n'est pas visible.

L'impact est faible.

X (Lambert 93) : 604546
Y (Lambert 93) : 6986865
Cap (°) : 114
Angle horizontal (°) : 130
Éolienne la plus proche : E2
Distance de l'éolienne la plus proche (m) : 8641
Date : 21/06/2019

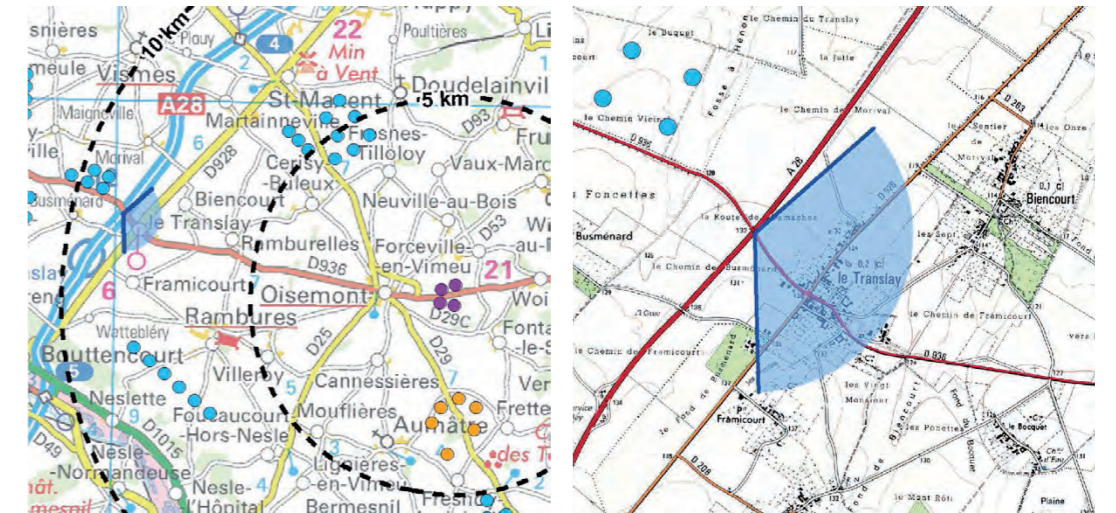

ETAT INITIAL



PROJET



Vue en filaire destinée à localiser le projet derrière les masques



Vue en filaire destinée à localiser le projet derrière les masques







55 - RD936 en sortie d'Airaines

Ce photomontage est mis en réponse à demande du point de vue n°9 du point n°7 de la demande de compléments de l'UD de la Somme du 16 avril 2019. Après une séquence urbaine en montée de 800 mètres du coteau ouest de la vallée du ruisseau d'Airaines, la D936 met en vue la vallée distribuant le village étiré de Dreuil, historiquement présent dans la vallée humide du Dreuil. Le relief présente des ondulations douces soulignées par la trame arborée. La vallée du Dreuil constitue une coulée verte. Elle accueille en son sein la voie verte du Vimeu allant de Longpré-lès-Corps-Saints à Oisemont sur un ancien tracé ferroviaire. Le contexte éolien est surtout présent localement au niveau des éoliennes construites d'Allery. Le projet éolien accordé des Aquettes est peu remarqué. Le projet éolien du Moulin de la Tour est visible au niveau des éoliennes E4 et E3 car les éoliennes E2 et E1 sont majoritairement masquées par des boisements. La vision du projet est faible compte tenu de la distance de près de 10 km.

L'impact est faible.

ETAT INITIAL



PROJET



X (Lambert 93) : 623270
Y (Lambert 93) : 6985557
Cap (°) : 269
Angle horizontal (°) : 129
Éolienne la plus proche : E1
Distance de l'éolienne
la plus proche (m) : 9976
Date : 14/06/2019

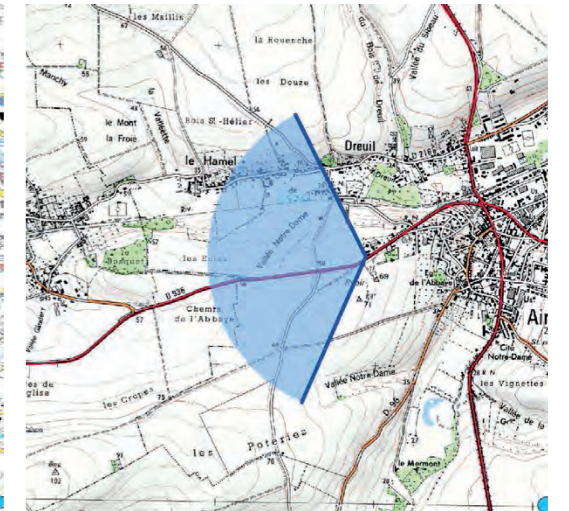
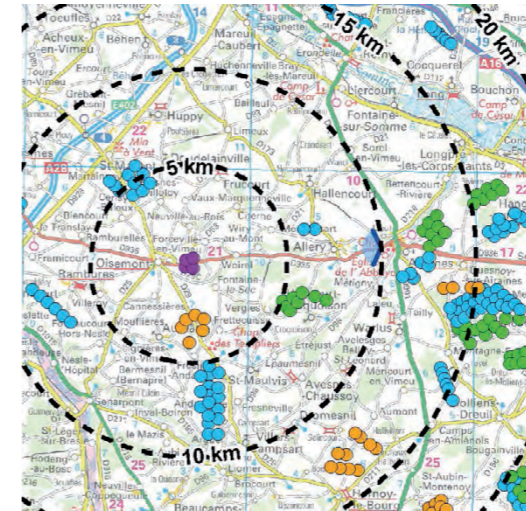



Vue en filaire destinée à localiser le projet derrière les masques